



ISTITUTO D'ISTRUZIONE SUPERIORE

A. MOTTI



ISTITUTO TECNICO PER IL TURISMO

ISTITUTO PROFESSIONALE DI ENOGASTRONOMIA E OSPITALITA' ALBE

percorsi: ACCOGLIENZA TURISTICA, CUCINA, SALA-BAR, PASTICCERIA

Sede Centrale e segreteria - Via Gastinelli 1/B - 42123 Reggio Emilia - tel. 0522 383201

Sede di via Cialdini 3 - 42121 Reggio Emilia - tel. 0522 453519

Sede di via Filippo Re 2/c - 42121 Reggio Emilia - tel. 0522 452355

C.F. 80012710358



www.motti.edu.it

reis00800r@istruzione.it

reis00800r@pec.istruzione.it

motti@istitutomotti.it

PIANO EMERGENZA

Istituto Superiore "Motti"

Palestra Erigenda

Reggio Emilia

Anno Scolastico 2023 - 2024

NORME DI COMPORTAMENTO EVACUAZIONE

Alla diramazione dell'allarme:

1. Mantieni la calma e interrompi ogni attività
2. Lascia zaino e libri - **SI GIUBBINO**
3. Incolonnati dietro l'apri-fila
4. Aiuta chi è in difficoltà
5. Non spingere, non gridare, non correre
6. Segui le vie di fuga indicate
7. Raggiungi la zona di raccolta assegnata
8. Non sostare vicino all'edificio
9. Mantieni la calma
10. Avvisa i docenti se non vedi un tuo compagno

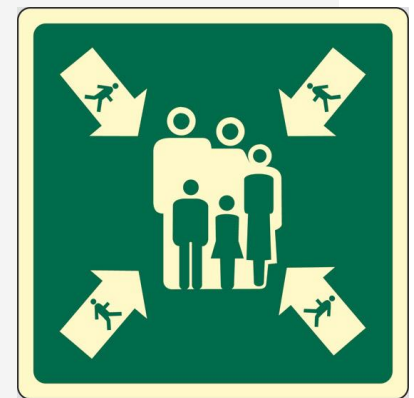

NORME DI COMPORTAMENTO IN CASO DI EVACUAZIONE

Per i Docenti

1. Mantieni la calma e Interrompi ogni attività
2. Prendi il registro
3. **Incolonnati dietro l'ultimo alunno**
4. Assicurati che nessuno sia rimasto indietro
5. Al punto di raccolta fai immediatamente l'appello e segna in modo chiaro sul modulo emergenze gli eventuali feriti, gli eventuali dispersi, gli alunni impegnati al bar, al f.o. o con docente di sostegno
6. Consegna il modulo ad un collaboratore e tieni il gruppo unito sino a nuovo ordine

IN CASO DI TERREMOTO

1. Mantieni la calma
2. Non precipitarti fuori
3. Resta in classe e riparati sotto il banco, o sotto l'architrave della porta o vicino ai muri portanti
4. Allontanati da finestre e armadi
5. Dopo il terremoto, all'ordine di evacuazione, abbandona l'edificio ricongiungendoti alla tua classe
6. Non utilizzare l'ascensore
7. Ricorda di percorrere le scale con cautela



IN CASO D'INCENDIO

1. Se l'incendio si è sviluppato in classe esci subito, chiudi la porta e dai l'allarme
2. Se l'incendio è fuori dalla tua classe e la via di fuga è ostruita, chiudi bene la porta e cerca di sigillare le fessure
3. Apri la finestra e chiedi soccorso
4. Se il fumo è molto denso respira attraverso un fazzoletto bagnato e sdraiati sul pavimento

IN CASO DI ALLUVIONE

1. **NON USCIRE ASSOLUTAMENTE DA SCUOLA** – se qualcuno è venuto a prenderti fallo entrare subito nell'edificio
2. Se ti trovi in un locale seminterrato o al piano terra, sali ai piani superiori. Evita l'ascensore: si può bloccare.
3. Non toccare impianti e apparecchi elettrici con mani o piedi bagnati.
4. Se sei all'aperto raggiungi l'area vicina più elevata, o sali ai piani superiori di un edificio

IN CASO DI TROMBA D'ARIA

Le trombe d'aria sono molto pericolose per l'elevata velocità dei venti, capaci di danneggiare edifici, rompere vetri, sradicare alberi. Il materiale risucchiato dalla tromba d'aria può ricadere a terra anche a notevole distanza.

1. **NON USCIRE DA SCUOLA**
2. Allontanati da finestre e vetrate e abbassa le tapparelle
3. Riparati sotto il banco, tieni la testa in basso e proteggila con le mani, lo zaino o altro
4. Se richiesto, scendi ai piani più bassi

ORDINE DI EVACUAZIONE

TRE SUONI

PROLUNGATI DI

CAMPANELLA

oppure

Squilli di Tromba o

Comunicazione verbale

PER LA SEDE di Via GASTINELLI:

CHI GESTISCE L'EMERGENZA

Responsabile Emergenza: D.S.

O in sua assenza prof.ssa F. Ferrari

(O in sua assenza prof. A. Carboni)

**SOLO il Responsabile Emergenza può
dichiarare conclusa l'emergenza e far rientrare
STUDENTI e PERSONALE a scuola**

Committente



PROVINCIA DI REGGIO EMILIA

Corso Garibaldi, 59 - 42121 Reggio Emilia (RE)



Finanziato
dall'Unione europea
NextGenerationEU

MISSIONE 4
COMPONENTE 1
INVESTIMENTO 1.3



titolo del progetto

AMPLIAMENTO DELL'ISTITUTO MOTTI PER LA REALIZZAZIONE DI UNA PALESTRA

CUP: C84E22000030006

PROGETTO ESECUTIVO

DEFINITIVO



LATO
BAR

LATO
UFFICI

Piano Terra

FASE DI CANTIERE

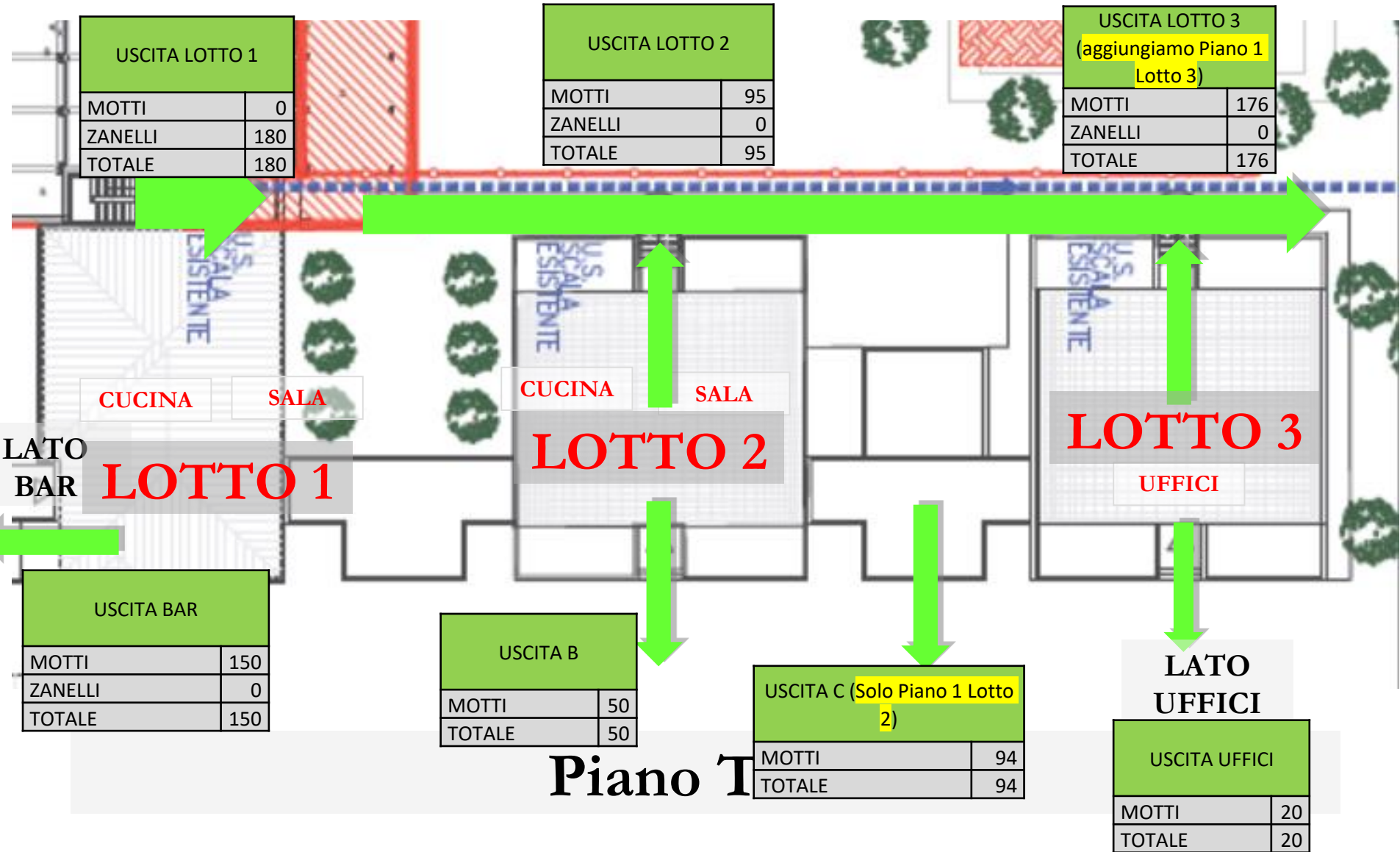

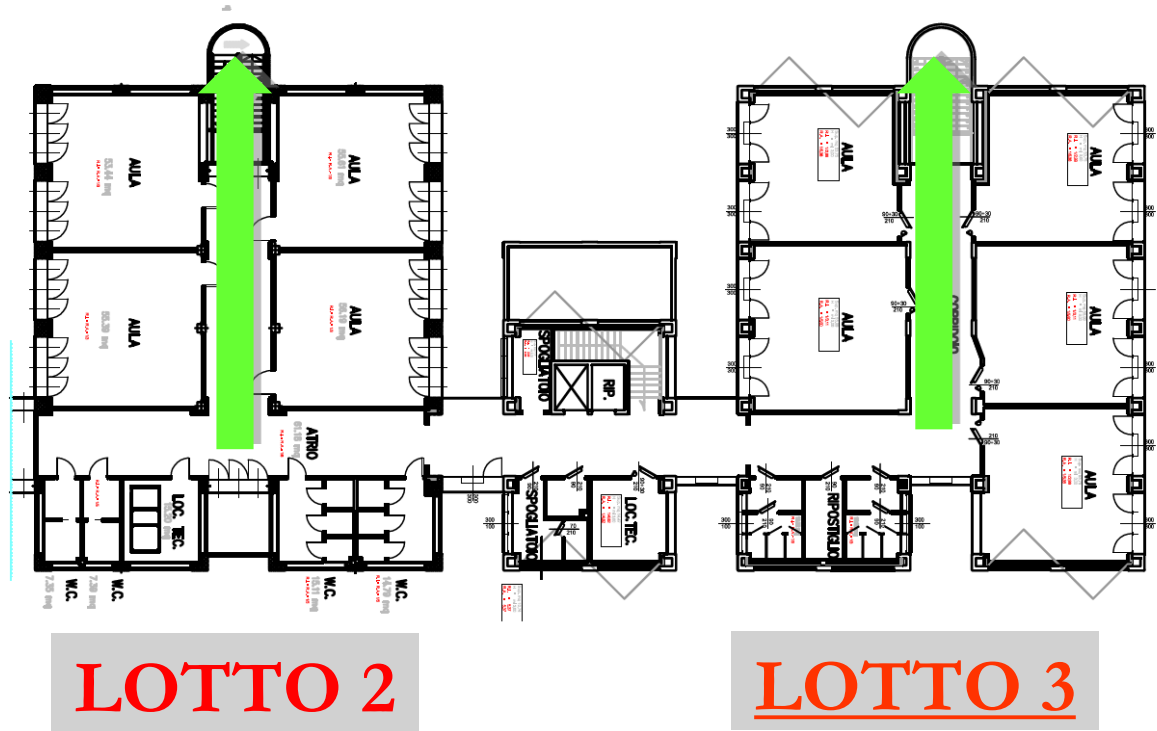

Piano Secondo

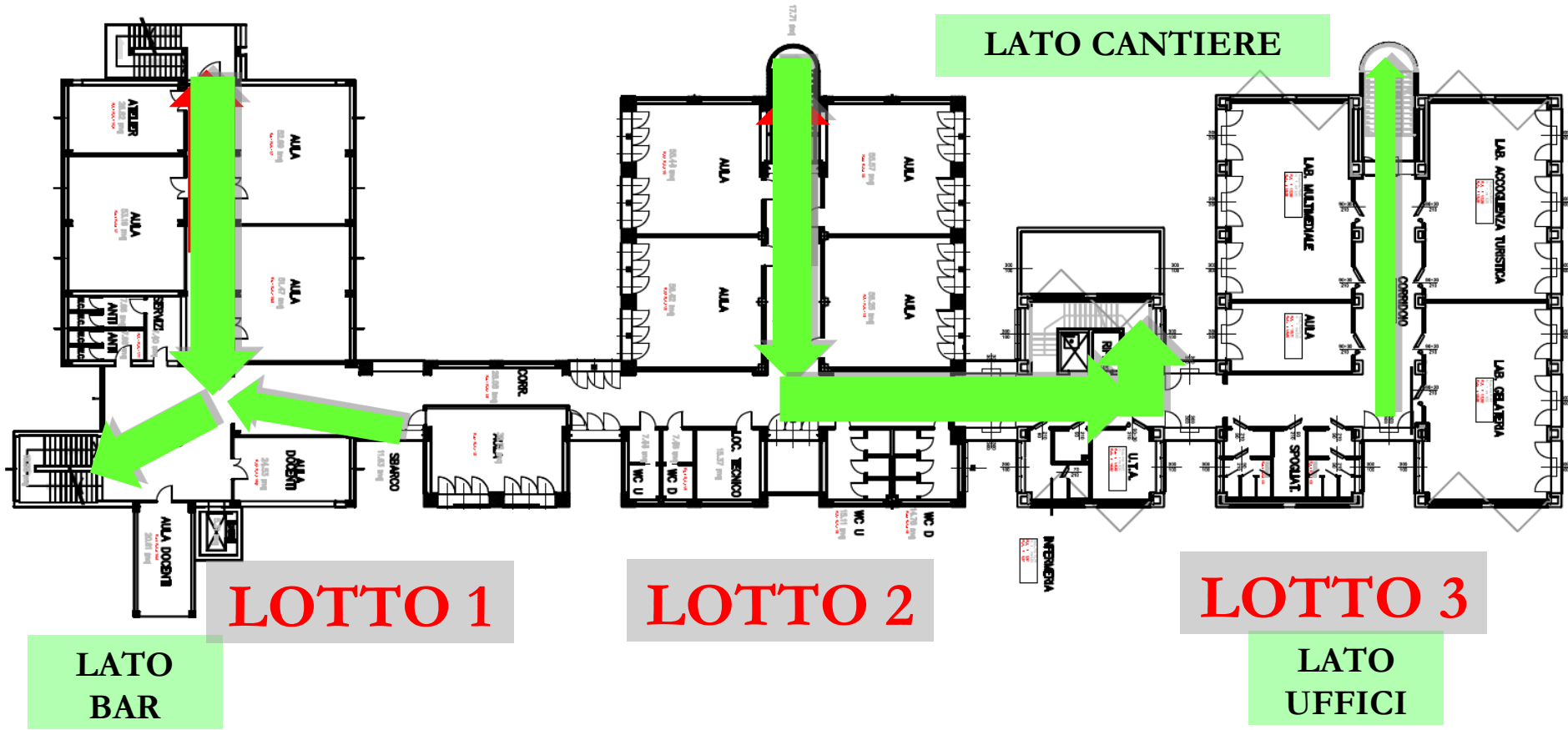

Piano Primo

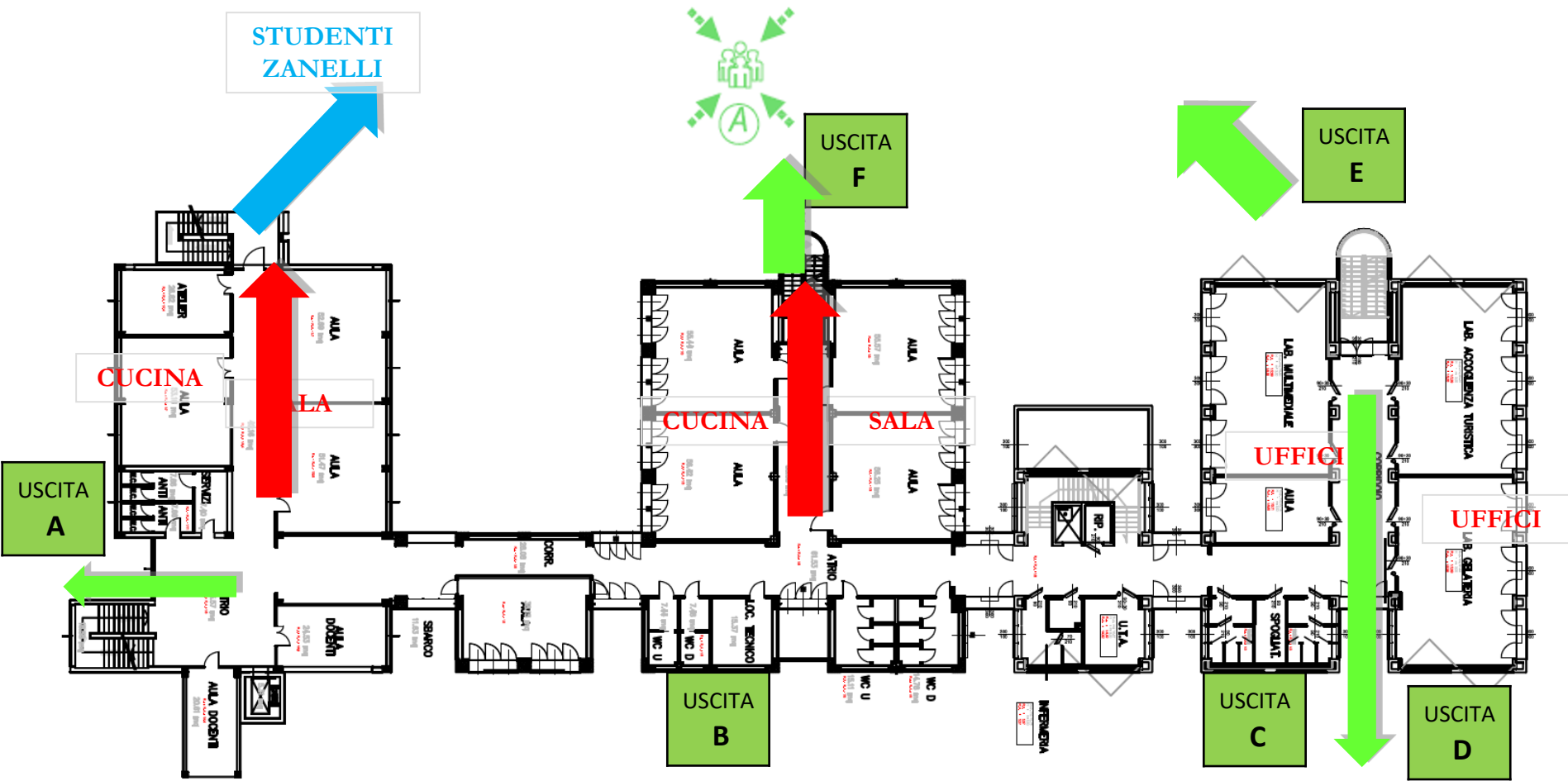

LATO
BAR

LATO
UFFICI

Piano Terra



FASE DI CANTIERE

Zona uffici



FASE DI CANTIERE

Zona uffici



**Tombino
Sostituito**

PER LA SEDE di Via GASTINELLI:

Addetti Antincendio

- ATTOLINI CLAUDIO
- BERCIOTTI FRANCESCA
- BORDINO MASSIMO
- BORTONE SERGIO
- D'ANGELO GIUSEPPE
- ESPOSITO GIUSEPPE
- MINICHINO SABATINO
- MONTANINO CRISTINA
- PAGLIANI ANTONELLA
- RICCARDI AMELIA
- RUSSO MASSIMO
- SCALA PASQUALE
- TORREGIANI PAOLO

Addetti Primo Soccorso

- ATTOLINI CLAUDIO
- BERCIOTTI FRANCESCA
- ESPOSITO GIUSEPPE
- FERRANTI PAOLA
- GANASSI PATRIZIA
- MENOZZI ANDREA
- MINICHINO SABATINO
- PAGLIANI ANTONELLA
- PALADINO GIUSEPPE
- RICCARDI AMELIA
- RUSSO MASSIMO
- TORREGIANI PAOLO

ORGANIGRAMMA SICUREZZA

Dirigente Scolastico:

dott.ssa Barbara Ghiaroni

RSPP: prof. Mauro Ferrarini

RLS: prof.

MC: dott. Marco Chittolini

ASPP: proff. Calabrese - Paladino

Resp. Emergenze Gastinelli: prof.ssa Ferrari

Resp. Emergenze Cialdini: prof. Calabrese

Resp. Emergenze TECNICO: prof.ssa Ferrara

Resp. Emergenze Fogliani: prof.ssa Bruno – prof. Beraldi



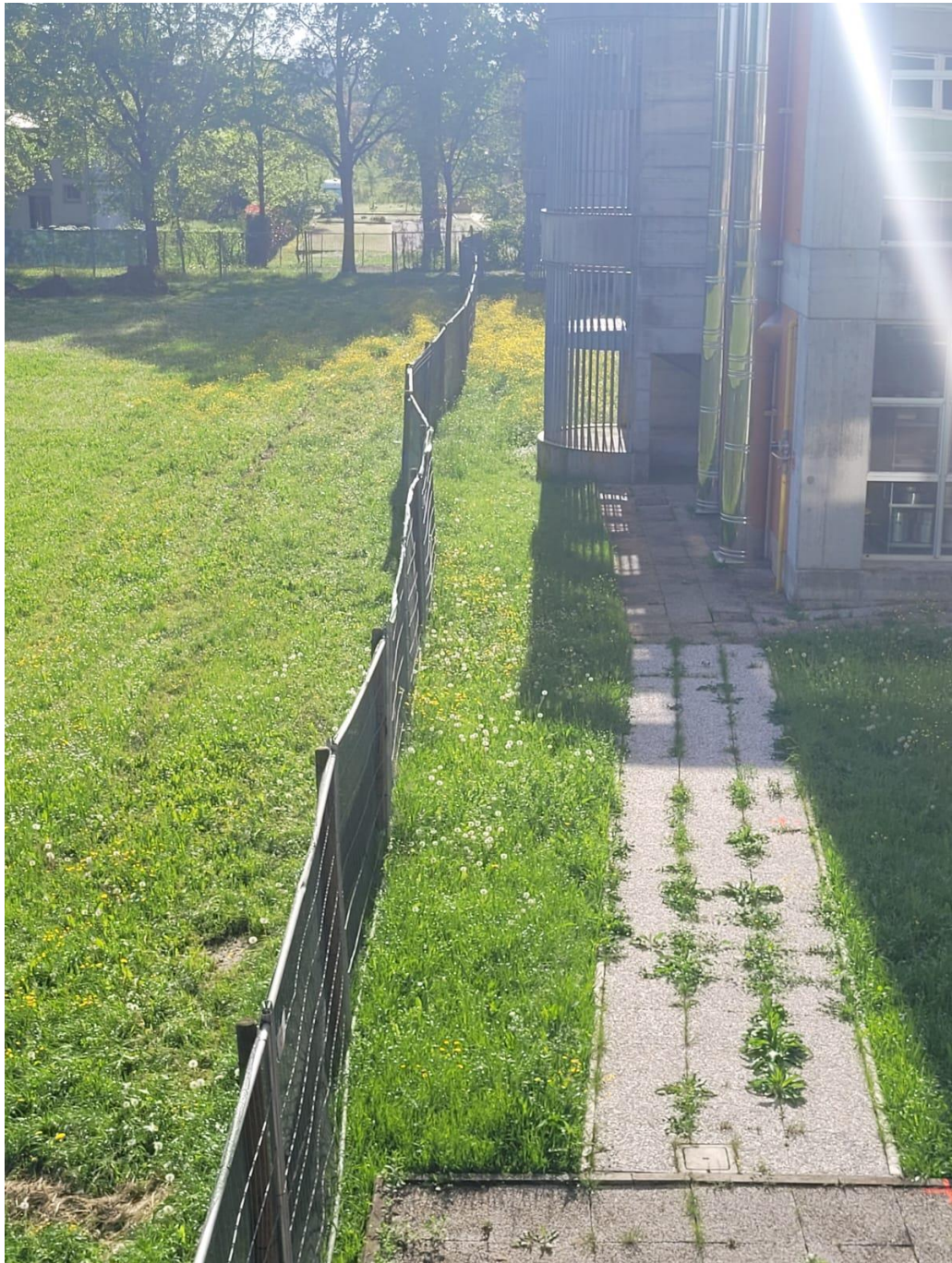

[BACK](#)





CUCINA-SALA GRANDE

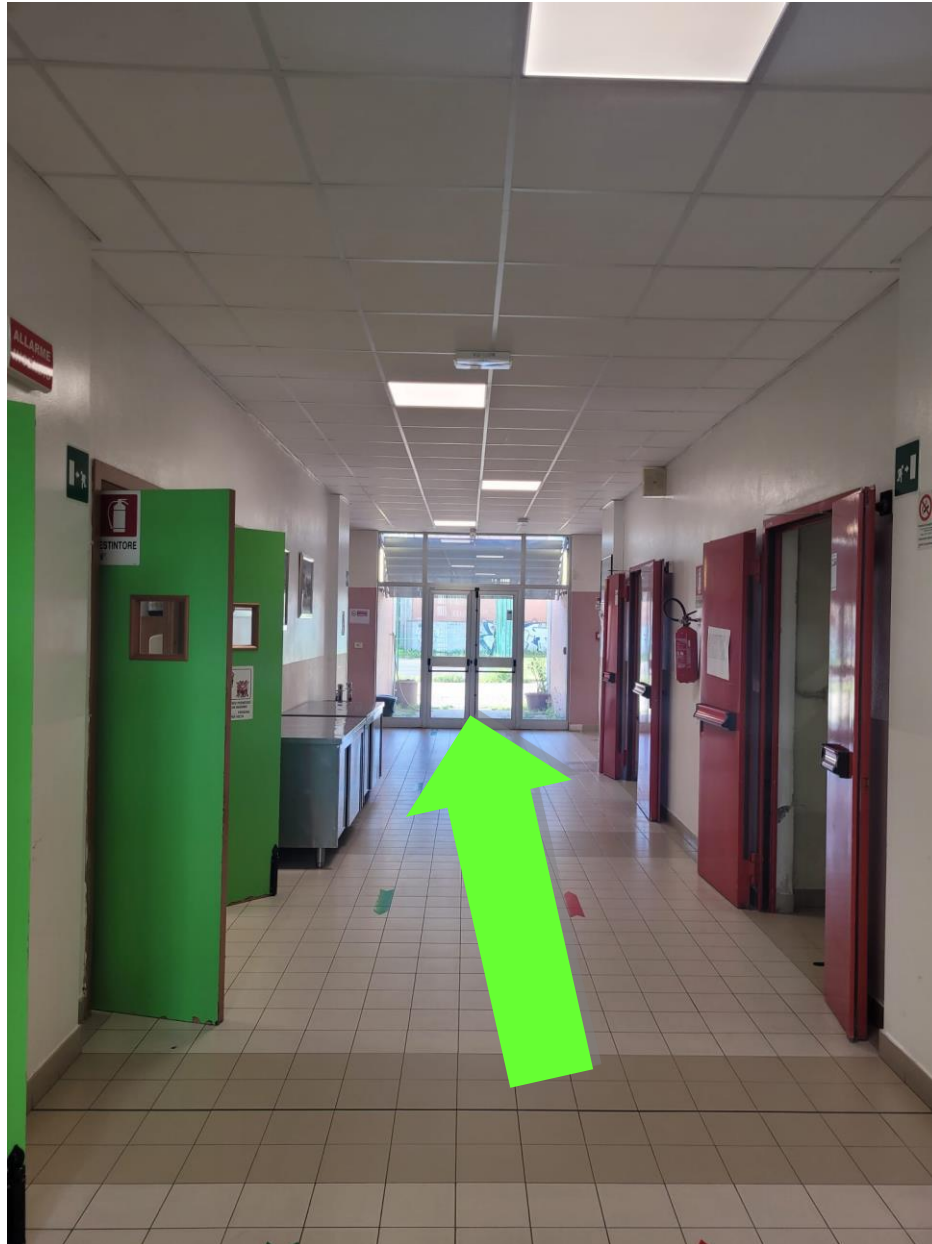

P 1 – LOTTO 2 –AULE 107-108–109 - 110



P 1 – LOTTO 2 –AULE 107-108–109 - 110



P 1 – LOTTO 2 –AULE 107-108–109 - 110



P 1 – LOTTO 2 –AULE 107-108–109 - 110



P 1 – LOTTO 2 –AULE 107-108–109 - 110



USCITA
C